



LE CRIEUR

BULLETIN D'INFORMATION
DE LA SOCIÉTÉ DE DÉVELOPPEMENT
DE CHESEAUX

7e année

12 février 1982

No 136

Prochains numéros

No 137

Parution .

Textes jusqu'au .

No 138

26 février

20 février

12 mars

6 mars

Adresse : LE CRIEUR, case postale 68, Cheseaux.

TARIFS : 2 fr. la ligne ou son espace de 4 mm., 1.50 fr. pour les sociétés locales.

Petites annonces (réservées aux particuliers) : gratuites.

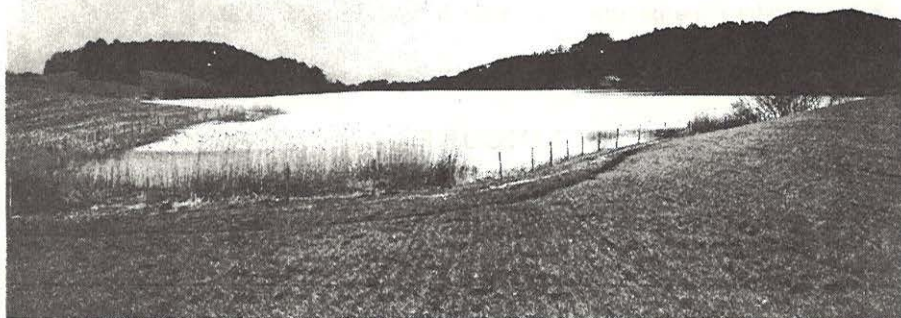

Vendredi 12 février, 20 h 30, à la grande salle,

le cinéaste **Samuel Monachon** vous révélera toute la beauté et la richesse du lac de Bret dans son film

LUMIÈRE SUR LE LAC

Entrée libre

Invitation cordiale à tous

Collecte en faveur de l'Aide familiale

Soc. de Développement

LE CHESEAUX DES ASTRONOMES

Ce n'est pas sans surprise que l'on découvre le nom de notre village dans le numéro de juin 1981 de la savante revue scientifique *Pour la Recherche*, à propos d'un problème particulièrement obscur pour le profane : la couleur noire du ciel nocturne !

On y rappelle le point de vue de **Jean-Philippe Loys de Chéseaux** (avec un é), ce jeune mathématicien prodige, décédé en pleine gloire à l'âge de 33 ans, il y a exactement 230 ans.

LA RONDE DES SOCIÉTÉS

En 1967, quelques personnes clairvoyantes, Mesdames Rochat, Reymond et Liechti fondèrent la

Garderie d'enfants de Cheseaux

afin que les mères de famille puissent jouir une fois par semaine, d'un après-midi de liberté.

Dès lors et pendant 15 ans, des dames bénévoles accueillent chaque mardi une ribambelle de petits; autrefois c'était à l'ancienne cure; aujourd'hui c'est au pavillon du collège du Centre. Des jeux sont organisés, du matériel est à leur disposition et on leur donne à goûter. Une finance de fr. 1.— est perçue pour les frais.

Les responsables actuelles de la garderie sont Mesdames M. Bovat, 91 34 75, A.-M. Grand, 91 18 27 et A. Durand, 91 20 69.

Petite annonce

A vendre matelas Superba, une place. Etat de neuf. Prix : fr. 200.—.

Tél. 91 21 47

M. Zwilacher,

PEDICURE

absente du lundi 22 février au samedi 6 mars 1982.

Ste-Marie 8

Cheseaux

Tél. 91 17 30

Relâche de février

Boulangerie Bidal

Du lundi 15 au lundi 22 février

Boucherie Grandjean

Semaine du 15 au 20 février

GARAGE Vaney
Si — Ciao — Boxer
Giléra + les cycles
Mondia



Faites réviser votre vélomoteur ou votre bicyclette pendant la mauvaise saison.
Tél. 91 33 43.

Coop

Nous cherchons pour notre magasin de Cheseaux

UNE VENDEUSE
A temps partiel le matin

Pour tous renseignements s'adresser à :

Mme Wicht, gérante Rue de la Mère 8 — Tél. 91 18 87

COIFFURE HAIR

FRANÇOISE FAVRE

Dames -- Messieurs



Chemin des Grands-Champs 2

1033 Cheseaux

Tél. 91 11 26

Produits **L'ORÉAL**

Soins **Kérastase** — Coupes mode — Brushing — Permanente

Pour soutenir le Crieur, adhérez à la Société de Développement.

Je désire faire partie de la Société de Développement de Cheseaux
(cotisation annuelle : Fr. 10.-, membres collectifs : Fr. 50.-).

Nom Prénom :

Adresse :

Adressez cette demande d'adhésion à M. D. Aubert, 5, ch. des Grands-Champs,
Cheseaux.

Monsieur
Jean-Claude DUTOIT
Grands-Champs 9

1033 CHESEAUX

BOULANGERIE DE CHESEAUX

Spécialités de la maison
Etienne Bidal
Tél. 91 14 60



BOUCHERIE - CHARCUTERIE

Michel Grandjean
Choix et qualité
Tél. 91 12 87



En tout cas



Gérald DEVALLONNE
Place de la Gare 6
1033 CHESEAUX Tél. 91 35 70

ÉCOLE DE CIRCULATION

Denis Bertschi



Les Mélézes, 1033 Cheseaux
Tél. 91 14 63

AUTO ECOLE

E. C. 2000
Serge Cuany
Plantaz 24 Tél. 91 18 63

E.C. 2000

BARRAUD ÉLECTRICITÉ

Maîtrise fédérale



Toutes installations de courant
fort et faible

Édouard Barraud
15, r. de Genève Cheseaux
Tél. 91 32 63

ALBERT ROSSIER ★ ★ ★

Vente — Dépannages — Entretien 24 h. sur 24 — Devis sur demande
Tél. 91 27 61

Frigos — Congélateurs

**Caisse
d'Épargne
et de
Crédit**
Lausanne

Pour une sécurité absolue de vos valeurs
dans un compartiment de coffre-fort:
louez un **SAFE**

Agence de Cheseaux, rue de Lausanne 9, tél. 021/9128 61