



# LE CRIEUR

BULLETIN D'INFORMATION  
DE LA SOCIÉTÉ DE DÉVELOPPEMENT  
DE CHESEAUX

7e année

29 janvier 1982

No 135

Prochains numéros

No 136

Parution .

Textes jusqu'au .

No 137

12 février

6 février

26 février

20 février

Adresse : LE CRIEUR, case postale 68, Cheseaux.

TARIFS : 2 fr. la ligne ou son espace de 4 mm., 1.50 fr. pour les sociétés locales.

Petites annonces (réservées aux particuliers) : gratuites.

Qui ne se souvient de l'**AUBE FANTASTIQUE**, le splendide film de Samuel Monachon présenté au public de Cheseaux il y a quelques années.

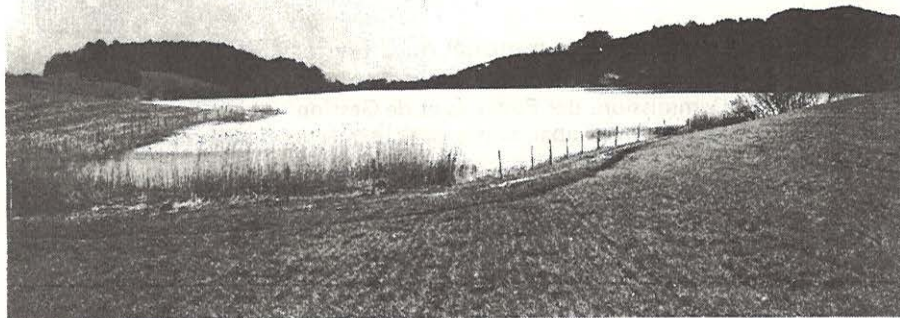

## LUMIÈRE SUR UN LAC

du même auteur et de la même qualité, consacré au lac de Bret, sera projeté par M. Monachon lui-même :

Vendredi 12 février, 20 h 30, à la grande salle.

Soc. de Développement

Entrée libre

---

## EXPOSITION ARTISANALE

Le Crieur vous rappelle l'exposition artisanale de fin avril prochain et engage les artisans à parfaire leurs oeuvres et les collectionneurs à rassembler leurs trésors en vue de cette manifestation.

Soc. de Développement

---

## LA RONDE DES SOCIÉTÉS

### L'ÉCOLE DE MUSIQUE DE CHESEAUX-ROMANEL

Fondée en 1968, très modestement avec 3 professeurs et 19 élèves, elle a pris rapidement son essor puisqu'elle ne compte actuellement pas moins de 19 professeurs et plus de 220 élèves. Nombre de disciplines y sont enseignées : outre les instruments traditionnels, flûte douce, violon, piano, instruments de cuivre, clarinette, saxophone, nous enseignons également l'accordéon, le tambour, la guitare classique et d'accompagnement, l'initiation musicale, la rythmique et la danse. Nous cherchons encore un professeur de flûte traversière et nous espérons le trouver prochainement.

Nos élèves viennent non seulement de Cheseaux et de Romanel, mais encore d'une quinzaine de communes avoisinantes. C'est dire que notre école répond à un besoin pour notre région toute entière, où elle exerce un rayonnement considérable. Nous nous manifestons peu, mais nous pouvons cependant vous rappeler que nous organisons deux auditions chaque année en fin de semestre (fin janvier et fin juin). La **prochaine audition** aura lieu le **6 février 1982**, à **Cheseaux**, à la salle de musique, à **15 h 30** pour les plus jeunes, à **Romanel**, à la salle de Praz Quezon, à **20 h** pour les autres élèves. Ces auditions sont publiques et chacun y est cordialement invité. Nous espérons une large participation du public.

---

## AVIS MUNICIPAUX



### Séance du Conseil communal du 2 février à 20 h 30

#### Extrait de l'ordre du jour

Nomination des Commissions des Finances et de Gestion.

Exposé de M. G. Favre, municipal, concernant le quartier de Champ-Pamont.

**Recensement annuel** : population au 31.12.81 : 2'388 personnes.

### Registre civique

En prévision des votations et élections cantonales et pour la bonne tenue du Registre civique, nous demandons

- Aux citoyennes et citoyens qui changent d'adresse dans la commune, de bien vouloir nous faire parvenir leur carte civique, afin de pouvoir y mentionner la nouvelle adresse.
  - Les citoyennes et citoyens qui ont atteint 20 ans révolus voudront bien nous rendre la carte civique rouge, afin que nous puissions leur délivrer la carte bleue définitive. Nous avons plusieurs cas en suspens pour des personnes nées en 1961.
-

Football-Club Cheseaux



Société Fédérale de Gymnastique

CHESEAUX

GRANDE SALLE

DIMANCHE 31 JANVIER 1982

DE 15 H A 18 H 30 et DE 19 H 30 à 24 H

# SUPER LOTO CAMPAGNARD

(jambon, noix de jambon, lard fumé,  
bouteffas, volailles, etc. ...  
marchandises de 1er choix)

Tableau électronique

ORGANISATION : STE DE GYMNASTIQUE ET FC CHESEAUX



**YOGA-  
CLUB**

Venez faire un essai sans  
engagement. Enseignement par prof.  
diplômé.

**Bon: 1 heure gratuite**

Nom: \_\_\_\_\_

Adresse: \_\_\_\_\_

Ville: \_\_\_\_\_

Tél.: \_\_\_\_\_

A envoyer à: Yoga-Club,  
15, Rue Pré-du-Marché, 1004 Lausanne



A Cheseaux  
au collège du Centre  
chaque lundi à 20 h 15.



## Seizième saison

Dimanche 7 février à 20 h 30 au temple

**Marie-Hélène Dupard**, soprano  
**André Luy**, orgue

Prix des billets à l'entrée : Fr. 10.—

### Liste des commerces et entreprises qui soutiennent de leurs dons les Concerts de Cheseaux

Alimentation Nicole Flach, Cheseaux  
Banque Cantonale Vaudoise, Cheseaux  
Barraud, Electricité, Cheseaux  
Boulangerie Bidal, Cheseaux  
Boucherie Grandjean, Cheseaux  
Caisse d'Épargne et de Crédit, Cheseaux  
Chrétienne Sociale, Romanel  
Entraro SA, Travaux publics, Echallens  
Fiduciaire Jung, Cheseaux  
Garage Corbaz, agence Peugeot, Bettens  
Gonon Isolation SA, Cheseaux  
Hämmerli, Horticulteur, Cheseaux  
Homerger SA, Clôtures, Cheseaux  
"La Suisse" assurances, P. Buttex,  
Agence générale

Marché du Passage, P. Reymond, Cheseaux  
Masson, Moyet SA, Carrosserie, Cheseaux  
Menuiserie Ritzmann & Cie, Romanel  
Pépinière Paul Baudat, Vernand  
Pianos Norbert Joliat, Lausanne  
Pressing-teinturerie, M. Jost, Cheseaux  
Radio-TV, Pahud, Bercher  
Restaurant de la Gare, J. Baudat, Cheseaux  
Rosette - Coiffure, Mme Chapuisat, Cheseaux  
Sonderchimie, B. Sonderegg, Cheseaux  
Vuillamy SA, Cheseaux  
Wälti Jean-Louis, Produits alimentaires,  
Cheseaux  
Westi - Néon, Cheseaux  
Winterthur Assurances, Georges Cottier,  
Cheseaux

### ÉTAINS

Importation directe d'usine  
Exposition - Vente au détail  
Coupes, trophées  
Médailles, drapeaux

**Mme J. GYGAX**

8, Perrovray  
1033 Cheseaux Tél. 91 19 27



Institut de beauté

**AMARELYS**

Soins du visage et du corps

**Mme F. PORCHET**

Bellevue 4  
1033 Cheseaux Tél. 91 23 82



**Garage VANEY**

Piaggio — Si — Ciao

Les cycles Mondia



**Agence OPEL**

91 33 43 (Cycles)

91 19 29 (Autos)

---

**AVIS MUNICIPAUX**  
**État-civil de décembre 1981**



Naissances : Jérôme Guelat, 7, ch. de Martheray; Adrien Gaspard, 7, ch. de Martheray; Mélanie Trachsel, 7, ch. de Ste-Marie.

---



## Société Fédérale de Gymnastique

Pour vous qui désirez bouger et occuper sainement vos loisirs, la SFG Cheseaux vous attend et vous propose ses entraînements. Peut-être y trouverez-vous l'activité de votre choix :

### COLLÈGE DERRIÈRE-LA-VILLE

|          |               |                                  |
|----------|---------------|----------------------------------|
| Lundi    | 17.45 – 19.00 | J-gym. 7 – 9 ans (groupe A)      |
| Lundi    | 19.00 – 20.15 | Moyennes pupillettes 11 – 13 ans |
| Lundi    | 20.30 – 21.50 | Gym. Hommes                      |
| Mardi    | 20.15 – 21.50 | Volley Dames                     |
| Mercredi | 18.45 – 20.15 | J-gym. 10 – 16 ans               |
| Mardi    | 20.30 – 21.50 | Volley Hommes                    |
| Jeudi    | 16.00 – 17.00 | Mères + Enfants                  |
| Jeudi    | 17.00 – 18.00 | Gr. mixte 4 – 6 ans              |
| Jeudi    | 18.30 – 19.45 | Petites pupillettes 7 – 10 ans   |
| Jeudi    | 20.00 – 21.30 | Gym. Dames                       |
| Vendredi | 18.30 – 20.15 | Grandes pupillettes + actives    |
| Vendredi | 20.15 – 21.45 | Actifs                           |

### COLLÈGE DU CENTRE

|       |               |                             |
|-------|---------------|-----------------------------|
| Mardi | 18.30 – 20.00 | J. gym. groupe Agrès        |
| Mardi | 19.30 – 21.30 | Actifs                      |
| Jeudi | 17.30 – 19.00 | J-gym. 6 – 8 ans (groupe B) |
| Jeudi | 19.00 – 21.30 | Gr. des lutteurs            |

Pour tous renseignements, s'adresser à :

Monsieur R. Délez, Président, tél. : 91 24 68

A bientôt !

SFG CHESEAUX  
Le Comité



**CINÉ-CLUB**



Sixième manifestation de la saison

Vendredi 5 février, 20 h 30, à la grande salle

Au programme : **La mort aux troussees de A. Hitchcock**

Possibilité de s'inscrire à l'entrée.

---

Monsieur  
Jean-Claude DUTOIT  
Grands-Champs 9

1033 CHESEaux  
-----

**BOULANGERIE DE CHESEaux**

Spécialités de la maison  
Etienne Bidal  
Tél. 91 14 60



**BOUCHERIE - CHARCUTERIE**

Michel Grandjean  
Choix et qualité  
Tél. 91 12 87



**En tout cas**



**La Bâloise**  
Assurances  
Gérald DEVALLONE  
Place de la Gare 6  
1033 CHESEaux Tél. 91 35 70

**ÉCOLE DE CIRCULATION**

Denis Bertschi



Les Mélèzes, 1033 Cheseaux  
Tél. 91 14 63

**AUTO ECOLE**

E. C. 2000  
Serge Cuany  
Plantaz 24 Tél. 91 18 63

**E.C. 2000**

**BARRAUD ÉLECTRICITÉ**

Maîtrise fédérale  
Toutes installations de courant  
fort et faible  
Édouard Barraud  
15, r. de Genève Cheseaux  
Tél. 91 32 63



**ALBERT ROSSIER** ★ ★ ★

Vente — Dépannages — Entretien 24 h. sur 24 — Devis sur demande  
Tél. 91 27 61

**Frigos — Congélateurs**



**TOUS PRODUITS PÉTROLIERS  
+ ANTAR MOLYGRAPHITE**

Benzines — Diesel — Huiles de chauffage — Lubrifiants

Essence self-service

15, chemin de Sorécot, Cheseaux

Tél. (021) 91 35 75 — 76

**LUBRIFIANTS**



MARQUE DEPOSEE