



4e année

NUMÉRO SPÉCIAL

Adresse : LE CRIEUR, case postale 68, 1033 Cheseaux, CCP : 10-8008



CHESEAUX A L'OEIL!



**Concours populaire organisé par la société de Développement  
et le Crieur**

En général on connaît mal ce que l'on voit tous les jours, et les Gremollets (= habitants de Cheseaux) ne doivent pas échapper à cette règle.

C'est pour les encourager à découvrir d'un oeil attentif les curiosités de leur village et les particularités de leur commune, que ce concours a été mis sur pied.



## CONDITIONS DU CONCOURS

1. Peuvent y participer tous les habitants de Cheseaux et de Vernand, à l'exception des membres du comité organisateur.
2. Il consiste à identifier les objets ou les sites représentés sur les photos ci-jointes et à répondre aux questions qui s'y rapportent.
3. Tous ces objets se trouvent sur le territoire de la commune et sont visibles d'un chemin public.
4. **Prix.** Il est prévu deux catégories de concurrents : les plus de 16 ans et les moins de 16 ans.  
Dans chaque catégorie, les réponses justes participeront à un tirage au sort pour l'attribution des prix offerts par la société de Développement.  
Dans chacune, **le premier prix sera de Fr. 100.—.**  
Le tirage au sort et la distribution des prix auront lieu le 17 juin, lors de la fête populaire pour l'inauguration du refuge forestier.
5. Les réponses devront être adressées au Crieur, case postale 68, à Cheseaux, avant le 5 juin.

\* \* \*

N.B. On peut obtenir des exemplaires supplémentaires de ce numéro spécial, à la même adresse, en joignant un timbre de 20 centimes pour la réponse.



1. Rue et numéro ?

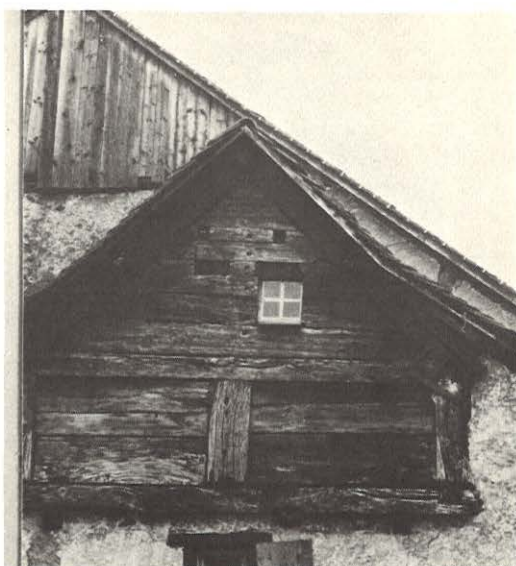

2. Rue et numéro ?



3. Ce matériel agricole est exposé au bord d'un chemin partant du village. Quel chemin ?



4. Qui est ce personnage ?



5. Que signifient les lettres B et F gravées sur cette borne ?



6. Où conduit le chemin qui passe près de cette fontaine ?



7. Que renferme cette maisonnette ?



8. Quel est le nom du ruisseau qui alimente cet étang ?



9. Ce chêne se trouve à proximité d'un autre "objet" photographié. Indiquez le numéro de celui-ci



10. Où se trouve ce "monument" ?



11. Quel est le nom du cours d'eau que franchit cette passerelle quand elle est en place ?

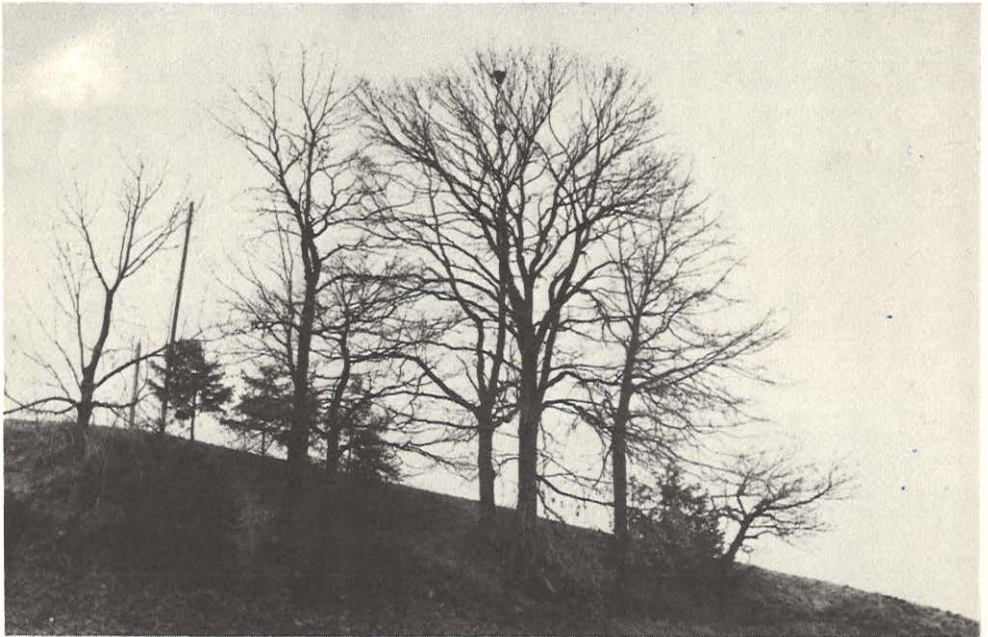

12. Comment nomme-t-on ce bosquet ?

Détacher cette page et l'adresser avant le 5 juin au Crieur, case postale 68, Cheseaux.

Nom, prénom et adresse (lisibles) .....  
.....  
.....

**Catégorie**            Plus de 16 ans          
                              Moins de 16 ans    

---

### Questions

1. Rue et numéro ? .....
2. Rue et numéro ? .....
3. Ce matériel agricole est exposé au bord d'un chemin partant du village. Quel chemin ? .....
4. Qui est ce personnage ? .....
5. Que signifient les lettres B et F gravées sur cette borne ? .....  
.....
6. Où conduit le chemin qui passe près de cette fontaine ? .....  
.....
7. Que renferme cette maisonnette ? .....
8. Quel est le nom du ruisseau qui alimente cet étang ? .....  
.....
9. Ce chêne se trouve à proximité d'un autre "objet" photographié. Indiquez le numéro de celui-ci .....
10. Où se trouve ce "monument" ? .....
11. Quel est le nom du cours d'eau que franchit cette passerelle quand elle est en place ? .....
12. Comment nomme-t-on ce bosquet ? .....



HORS CONCOURS